

- UWAGI:
1. Wszystkie roboty należy wykonywać zgodnie z Polskimi Normami, warunkami technicznymi wykonania i odbioru robót budowlano-montażowych opracowanych przez ITB oraz wiedzą i zasadami sztuki budowlanej.
  2. Wszystkie rzędne i wymiary bezwzględnie zweryfikować na budowie na podstawie obmiarów rzeczywistych.
  3. Wszystkie elementy wyposażenia należy zamawiać i wykonywać na podstawie zweryfikowanych obmiarów rzeczywistych wykonanych na budowie.
  4. Przed zamówieniem stolarki okiennej należy sprawdzić zestawienia, porównać z rzutami z natury na budowie, a następnie zamawiać i wykonywać na podstawie zweryfikowanych obmiarów rzeczywistych wykonanych na budowie.
  5. Dopuszcza się stosowanie materiałów zamiennych pod warunkiem, że posiadają one cechy nie gorsze jakościowo i technicznie od wskazanych w projekcie.
  6. Każdy składnik projektowy należy rozpatrywać w dokumentacji w kontekście wszystkich rysunków, które do tego składnika się odnoszą z uwzględnieniem opisów.
  7. Brak wskazania na rysunku technicznym elementu, którego zastosowanie wynika ze znanych lub powszechnie przyjętych rozwiązań w zakresie sztuki budowlanej nie zwalnia wykonawcy z konieczności skalkulowania i zastosowania takiego elementu w porozumieniu z inwestorem, projektantem, kierownikiem budowy i inspektorem nadzoru.
  8. W przypadku jakiegokolwiek rozbieżności w dokumentacji należy konsultować się z projektantem!
  9. Zgodnie z art.22 Ustawy Prawo Budowlane z dnia 7 lipca 1994r. (Dz. U. z 2017 r. poz. 1332 z późn. zm.) kierownik budowy ma obowiązek realizacji obiektu zgodnie z projektem, decyzją o pozwoleniu na budowę, obowiązującymi przepisami i sztuką budowlaną.

- Uwaga
- wylaz dachowy systemowy 48x75
  - ławy kominarskie ocynkowane l=20cm
  - ryny Ø150 – tytan–cynk
  - rury spustowe Ø120 – tytan–cynk
  - opierzenia z blachy tytan–cynk
  - dachówka ceramiczna karpiówka półokrągła, układna w koronkę w kolorze czerwona angoba Koramic lub równoważna
  - tynk zewnętrzny kominów wapienny BAUMIT Kalkin RK 39 lub równoważny
  - papa termozgrzewalna wierzchniego krycia

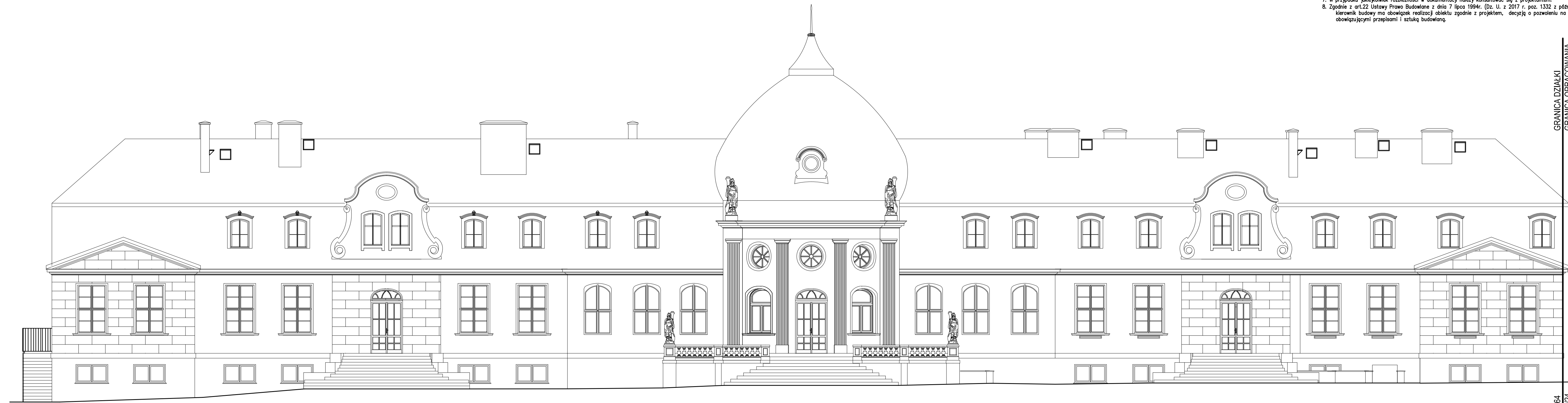

GRANICA DZIAŁKI  
GRANICA OPRACOWANIA

Dz.nr 464  
Dz.nr 2/24

Projektowanie i Nadzory Budowlane mgr inż. Jerzy Szafarczyk ul. Paderewskiego 43c, 69-200 Sulęcín NIP 536-001-02-53, tel. 605 233 291, 95 755 39 46	
OBIEKT:	Przebudowa (modernizacja) pokrycia dachowego z naprawą konstrukcji dachowej oraz przemurowanie kominów na obiekcie Pałacu w Gliśnie
ADRES:	Glisno 123, działka nr 464 obręb Glisno, ewid. P.807.2014.6.
INWESTOR:	Lubuski Ośrodek Doradztwa Rolniczego, Kalsk 91, 66–100 Sulechów
Projektant architektura	mgr inż. Witold Jurga upr. budowlany art. 364 P.B nr ewid. 4752/61 i 168/71 Z.G.
Projektant konstrukcja	mgr inż. arch. Jolanta Duziak upr. w specjalności architektonicznej nr ewid. 68/83/Gw w zakresie pełnym
Projektant konstrukcja	mgr inż. Jerzy Szafarczyk nr upr. 97/79/Gw upr. proj. w spec. konstr. bud. w zakresie pełnym
Projektant konstrukcja	mgr inż. Stefan Rosiak nr upr. A/PB/8300/81/84 upr. proj. w spec. konstr. bud. w zakresie pełnym
Elewacja frontowa-północno - wschodnia	
Skala: 1:100	
Rys. nr 6	
DATA: 15.04.2018	